

諦めてませんか？毎月のタイムレコーダーの集計
勤怠管理ソフト



たんぽぽ&テレタイム

現状はこうではないですか？

もう直ぐ締め切りだ...



締日に郵送

- ・勤務日報作成
- ・勤務エラー調整
- ・勤務集計表作成
- ・打刻データ確認
- ・勤務合計表作成等々



外部へ委託

給与ソフトへ手入力

タイムカードの回収と時間計算に時間や手間が掛かっていませんか？

たんぽぽ&テレタイム&PCA給与を利用すれば！

タイムレコーダーのデータを給与ソフトに反映出来ます！！

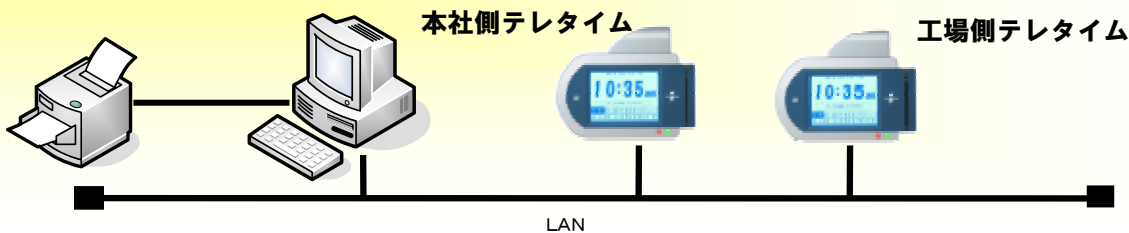

PCA給与9V.2画面

勤怠管理ソフト「たんぽぽ」

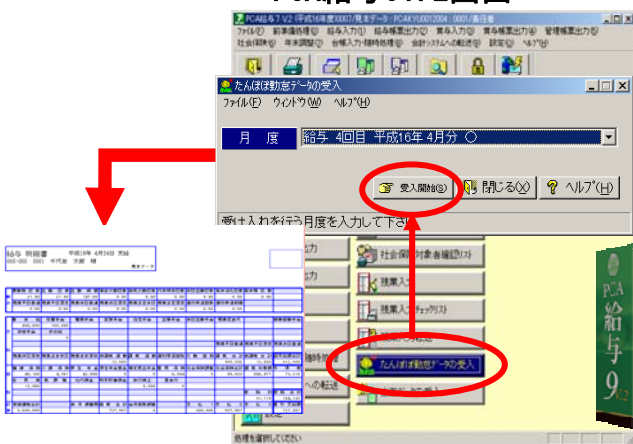

勤怠データ

打刻データ
取込み

日付	勤務区分	事由	出勤	退勤	遅刻	早退	私用外出	公用外出	残業	休出	所定勤務
1999年09月27日(月)	00	通常	8:31	22:00							8:00
1999年09月28日(火)	00	通常	8:30	21:42							8:00
1999年09月29日(水)	00	通常	8:31	21:20							8:00
1999年10月01日(金)	00	通常	8:32	20:28							8:00
1999年10月02日(土)	08	休出									
1999年10月03日(日)	08	休出									
1999年10月04日(月)	00	通常	8:33	21:12							8:00
1999年10月05日(火)	00	通常	8:28	21:00							8:00
1999年10月06日(水)	00	通常	8:28	18:04							8:00
予定 勤務 有休 公休 21.00 21.00 3.00 集計 18 18 合計 55.15 1680 55.15 1680 18 18											

勤務時間、日数などを毎日自動計算！



PCA給与8V.2から出した明細書

- ・打刻データを毎日自動収集！ ⇒ だから締日に慌てません！
- ・24時間勤務・交替勤務にも対応！ ⇒ シフト勤務も楽に集計！
- ・勤怠と給与システムの連動 ⇒ 給与計算からの手間から解放！

オフィスプランニング & ITサポート

株式会社 丸陽

担当

URL : <http://www.maruyoh.com>

本社営業部 〒386-0012 長野県上田市中央2-5-10
TEL 0268-22-2400 FAX 0268-27-8787

長野支店 〒381-2206 長野市青木島町綱島490-5
TEL 026-283-1108 FAX 026-283-8108

- ・面倒な勤怠データの登録も勤怠管理ソフト「たんぼぼ」との**連動によりワンタッチ操作で取込み完了!**
- ・**社会保険の計算や年末調整**だって、ボタン一つで計算完了!
- ・**有休管理**も、画面操作で一括登録!
- ・**月額算定届・源泉徴収票・算定基礎届**も出力出来ます!
- ・独自の手当の計算式も**簡単に登録**出来ます。
- ・**PCA給与との連動により、毎月の給与を帳簿に反映する事も出来ます。**

テレタイムでは、JR東日本のSuicaやEdyカードまたは全日空のマイレージカード、DoCoMoの「おさいふ携帯」の様な既存のカードをそのまま使用できるタイプをご用意致しました。**導入コストが低く抑えられ、カードに価値があるので他人に貸しての代打ちを防止**することができます。



テレタイムi(非接触型)



こんな事も出来ます!

早い
セットアップ
3分!

きれい
写真レベル

★IDカード印刷システム「クイツカード」

タイムカードや入退出システム用のICカードを社員証として利用する企業が増えております。ICカードの規格サイズに合った透明シールに各種ユーザーがデザインしたイメージの印刷が可能です。

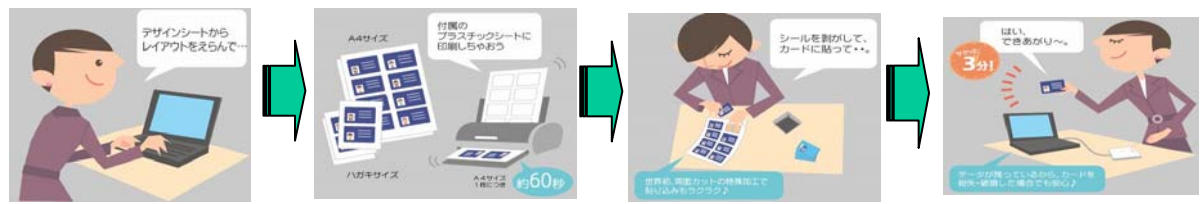

ご存知ですか? PCA給与9V.2を利用して、毎月の給与明細が**コピー用紙**で出力出来ます!

簡単操作で給与明細発行!

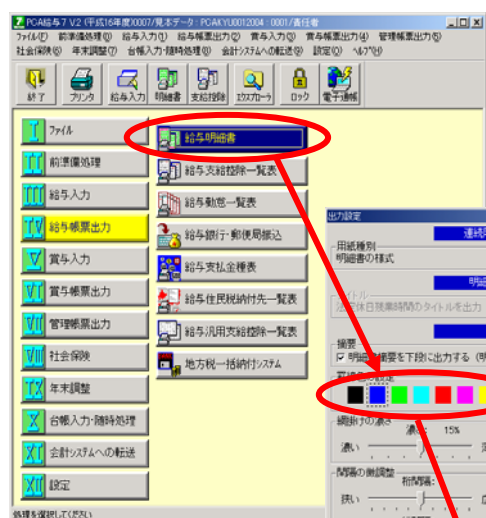

PCA給与8V.2メニュー

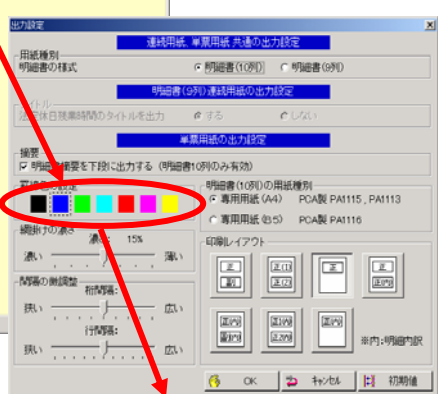

7色選べます

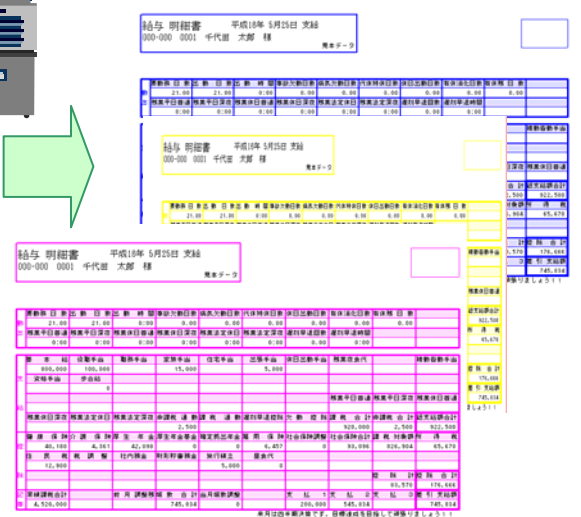

コピー用紙に印刷した給与明細のイメージ